PLAN DE DEVIATION – FERMETURE DU BOULEVARD DES ARTISANS

ZONE 1 : ENTRE TENNIS ET GIRATOIRE => DEVIATION PAR RUE DE FLASHES ET RUE DE PARIS

ZONE 2 : DEVANT ESAT => DEVIATION PAR RUE DE FLASHES ET RUE DE PARIS
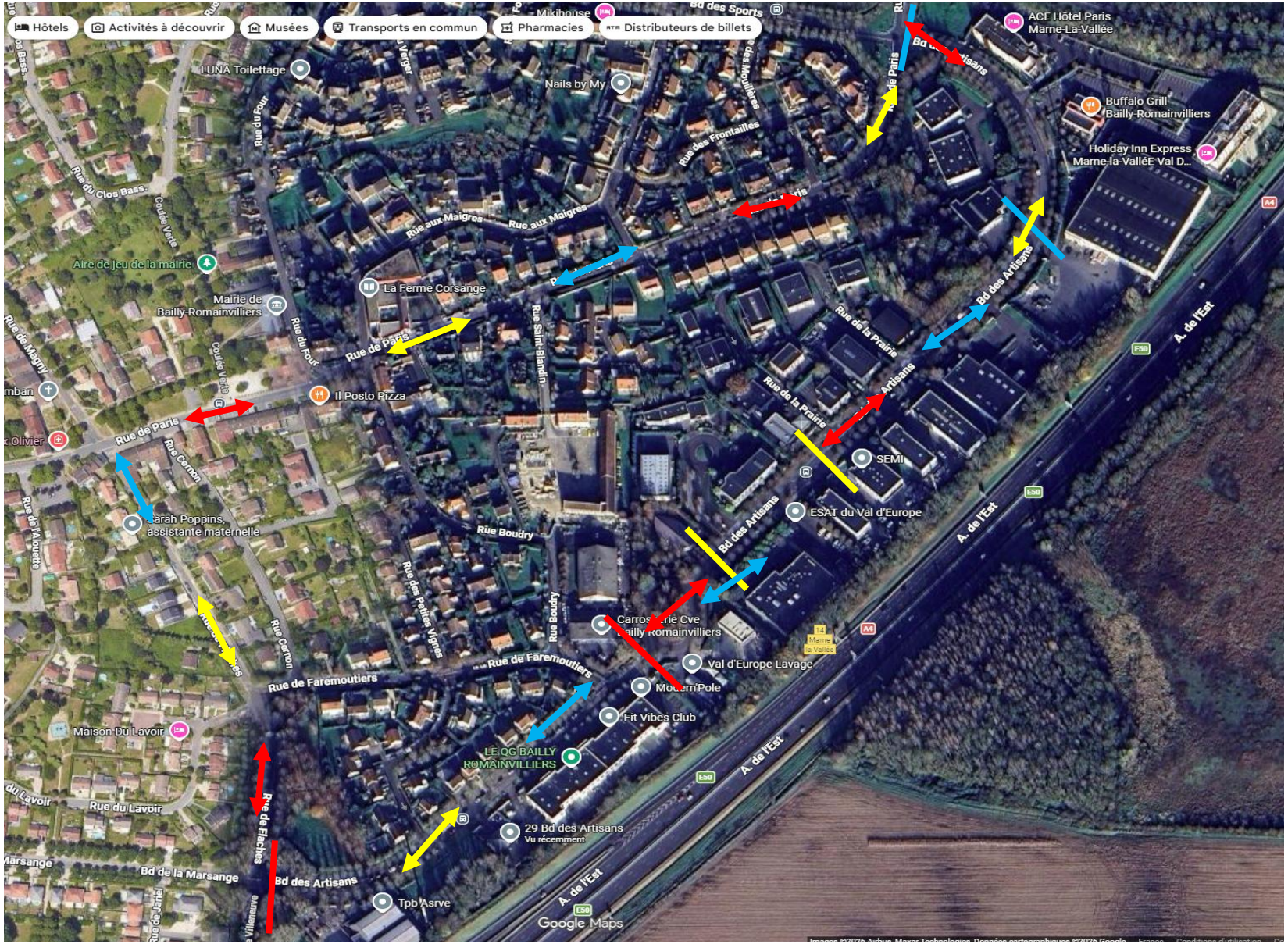
ZONE 3 : DEVANT HOTELS => DEVIATION PAR RUE DE FLASHES ET RUE DE PARIS