Bailly anticipe

2 millions de m³ de bio-méthane injectés chaque année dans le réseau public de gaz et consommés localement, qui couvrira les besoins en chauffage d'environ 2 000 foyers.

Porcherie

Horizon 2020 : fin des odeurs à Bailly

C'est LA bonne nouvelle de cette rentrée. Après plusieurs décennies de combat, la municipalité a enfin obtenu la fermeture de la porcherie et la fin des nuisances olfactives que nous subissons depuis de nombreuses années.

Localisation : l'unité de méthanisation sera située à l'extrême sud-est de la commune de Bailly-Romainvilliers.

La situation n'était pourtant pas aisée puisque la Mairie n'avait pas de pouvoir sur cette exploitation privée. Grâce à un changement de méthode, qui a consisté à restaurer un dialogue constructif pour trouver une issue favorable à l'ensemble des parties. En échange de la suppression de la porcherie, un projet de transition énergétique permettant la valorisation des déchets va être mis en place. Les produits qui nourrissaient les cochons y seront transformés. Décryptage de la future unité de méthanisation.

Un projet paysager, innovant et pris en charge par des professionnels du secteur énergétique

- Partenariat privé CVO77 et Suez Organique
- Soutenu par l'ADEME
- Un traitement paysager rendant l'installation invisible de l'extérieur grâce à des plantations d'arbres et des merlons.

Les éléments clés du projet :

- 35 000 tonnes de matières valorisées par an soit un passage en entrée de 4 camions par jour
- 11 millions d'euros d'investissement intégralement privé
- Un chiffre d'affaires de 2,5 millions d'euros par an
- 8 à 10 emplois directs créés
- **2 millions de m³ de bio-méthane injectés chaque année dans le réseau public de gaz et consommés localement, qui couvrira les besoins en chauffage d'environ 2 000 foyers.**

Le calendrier opérationnel du projet :

- Permis de construire déposé le 24 juillet 2017
- Enquête publique : mars/avril 2018
- Début de la construction début 2019
- Mise en exploitation fin 2019
- Suppression de la porcherie et fin des odeurs à l'été 2020.

Les avantages du projet :

- **Fin des odeurs dues à l'épandage du lisier des cochons de la porcherie**
- Développement d'une économie circulaire locale :
  - Solution de valorisation des déchets organiques localement,
  - Solution de production d'énergies renouvelables localement,
  - Solution de production d'un amendement organique localement.
- Nouvelles recettes fiscales pour la commune par les taxes foncières (30 000 € par an estimés)
- **Baisse, à terme, de la facture de gaz et d'électricité pour le contribuable romainvillersois et valeuropéen.**

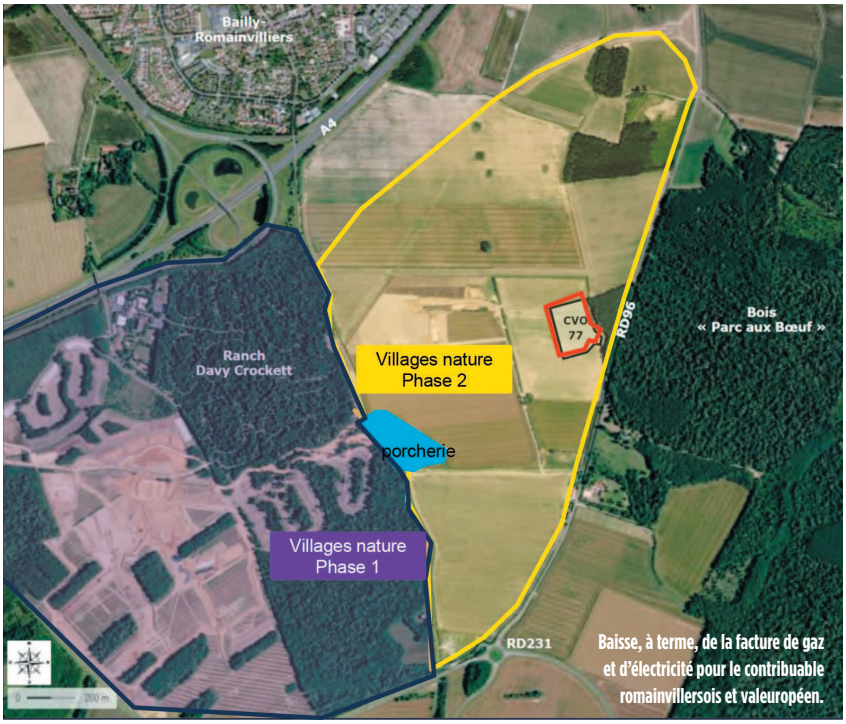

L'unité de méthanisation renforce la politique énergétique valeuropéenne par le développement d'un réseau de gaz et d'électricité local qui permettra de faire baisser la facture pour le contribuable. Cela s'accorde avec l'achat de l'aqueduc de la Dhuys qui a permis à Val d'Europe agglomération d'être propriétaire de son eau. En outre, la production de cette unité pourra permettre d'envisager des modes de transport locaux à énergies propres. ❖
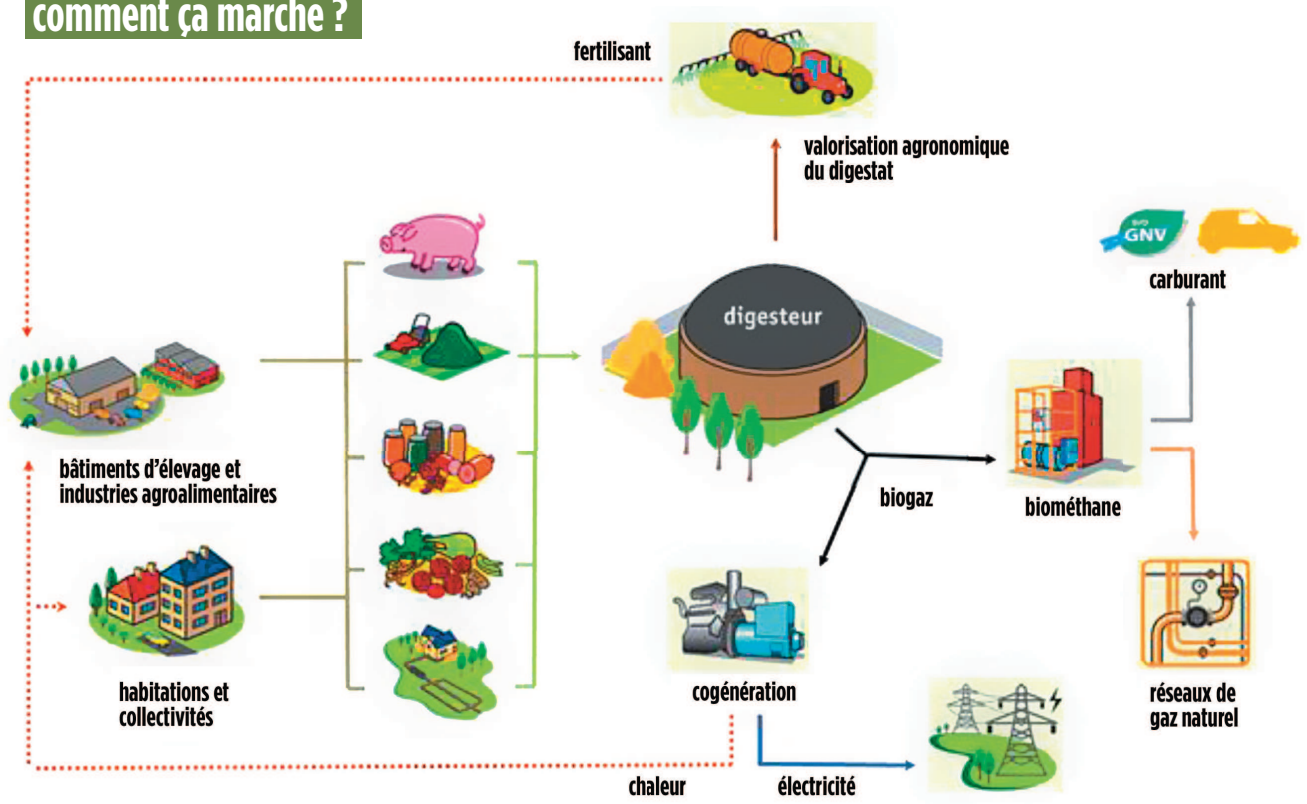
La méthanisation, comment ça marche ?